

ข้อกำหนดผลิตภัณฑ์ (Product Specification Sheet)

SYNOVA

หมายเลขเอกสาร: SP-FN-480

วันที่มีผลบังคับใช้: 03/01/2022

วันที่แก้ไข: 02/12/2021

ชื่อผลิตภัณฑ์: Cake-Devil's Chocolate Cake (2P10)(Pack-6pcs)/เค้กเดวิลชีช็อกโกแลต (SV)

รหัสผลิตภัณฑ์: 203666 (PD: 203665)

Revision: 02

ลูกค้า: STD

คำอธิบายผลิตภัณฑ์: เค้กเดวิลชีช็อกโกแลต สปองจ์เค้กช็อกโกแลตเนื้อนุ่ม แทรกด้วยชั้นมูสช็อกโกแลตเนียนนุ่ม ด้านเป็นเป็นครีมคาร์กช็อกโกแลตรสชาติเข้มข้น ตกแต่งด้วยแผ่นคาร์กช็อกโกแลต ผสานรสชาติได้อย่างลงตัว ได้รับรสสัมผัสช็อกโกแลตได้อย่างเต็มคำ

ส่วนประกอบ: น้ำตาล, แป้งสาลี, สตาร์ชดีแคปเร, โกโก้, สารช่วยให้ขึ้นฟู, เกลือ, สารกันเสีย, อิมัลซิไฟเออร์, น้ำ, ไข่ไก่, นม, กลิ่นสังเคราะห์, น้ำมันถั่วเหลือง, เนย, ช็อกโกแลต, วิปปิ้งครีม, เจลาติน, น้ำตาลไอซิ่ง, ทองคำเปลว

สารก่อภูมิแพ้: อ้างอิงข้อกำหนดผลิตภัณฑ์ ตามตารางรายการอาหารก่อภูมิแพ้ รายการตามแนบท้าย

****อ้างอิงสารก่อภูมิแพ้ตามสหภาพยุโรป (EU)****

รูปแบบการบรรจุ: - บรรจุ 6 ชิ้น/กล่องอินเนอร์

สถานะการเก็บและการขนส่ง: - เก็บรักษาที่อุณหภูมิแช่แข็งประมาณ $\leq -18^{\circ}\text{C}$
- บรรจุภัณฑ์ควรอยู่ในสภาพดี ไม่ได้รับความเสียหายหรือแตกหักและมีกรดคลอกลากสินค้าแสดงวันหมดอายุบนบรรจุภัณฑ์ด้านนอกและด้านใน
- สินค้าควรอยู่ในสถานะแช่แข็ง

อายุผลิตภัณฑ์:	อุณหภูมิ ($^{\circ}\text{C}$)	ระยะเวลา (วัน)
แช่แข็ง (Frozen)	$\leq -18^{\circ}\text{C}$	365
แช่เย็น (Chill)	$2-5^{\circ}\text{C}$	3
อุณหภูมิปกติ (Ambient)	N/A	N/A

สถานะการทำละลาย: - การทำละลายสินค้าควรวางสินค้าให้อยู่ในสถานะแช่เย็น (อุณหภูมิ $2-5^{\circ}\text{C}$) เป็นเวลาอย่างน้อย 4 ชั่วโมง หรือจนกว่าสินค้าจะทำละลายอย่างสมบูรณ์

วิธีการอุ่น: N/A

ข้อกำหนดพิเศษ: - หากสินค้าทำละลายแล้วห้มนำกลับมาแช่แข็งอีกครั้ง เนื่องจากจะส่งผลต่อลักษณะเนื้อสัมผัสของผลิตภัณฑ์และเสี่ยงต่อการเสื่อมเสียของผลิตภัณฑ์
- หากนำพลาสติกพันกล่องออกแล้ว ควรเก็บสินค้าในภาชนะบรรจุปิดสนิท
- **ไม่เก็บสินค้าร่วมกับสินค้าชนิดอื่น**

UNCONTROLLED COPY



ลักษณะทางกายภาพ:

รูปทรง:	ทรงสามเหลี่ยม
กว้าง (W):	5.0-6.0 ซม.
ยาว (L):	8.0-9.0 ซม.
สูง (H):	4.7-5.7 ซม. (ไม่รวมตกแต่ง)
เส้นผ่านศูนย์กลาง (D):	N/A
น้ำหนัก (Wt):	70-85 กรัม/ชิ้น

ลักษณะทางประสาทสัมผัส:

สี:	สีน้ำตาลอ่อน สีน้ำตาลเข้ม
กลิ่น:	กลิ่นช็อกโกแลต
รสชาติ:	รสหวาน และรสขมเล็กน้อยจากผงโกโก้

สำหรับลูกค้า:

ผู้ยอมรับข้อมูลที่ระบุไว้ในเอกสารฉบับนี้
ลายเซ็นลูกค้า

วันที่ _____

สำหรับบริษัทซินโนวา:

ผู้แทนจากบริษัท Synova
ลายเซ็นผู้แทน

วันที่ _____

ข้อกำหนดผลิตภัณฑ์ (Product Specification Sheet)

SYNOVA

ข้อกำหนดเพิ่มเติม

UNCONTROLLED COPY

ภาพเกณฑ์การยอมรับ Devil's Chocolate Cake/เค้กเดวิลส์ช็อกโกแลต (SV) ลักษณะต่างๆ

1. ระดับสี (Colour Chart) ของสปองจ์



Pantone

Rejected (Too Light)

Min Accepted

Target

Max Accepted

Rejected (Too Dark)



PANTONE®
466 C



PANTONE®
P 29-15 C



PANTONE®
2320 XGC



PANTONE®
2472 C



PANTONE®
7554 C

2. ระดับสี (Colour Chart) ของมูสมิลค์ช็อกโกแลต

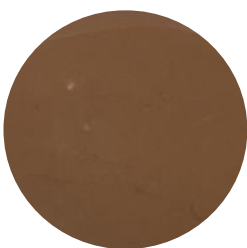

Pantone

Rejected (Too Light)

Min Accepted

Target

Max Accepted

Rejected (Too Dark)



PANTONE®
P 22-6 C



PANTONE®
8584 C



PANTONE®
7603 CP



PANTONE®
2322 C



PANTONE®
2479 CP

3. ระดับสี (Colour Chart) ของกานาชมิลค์ช็อกโกแลต

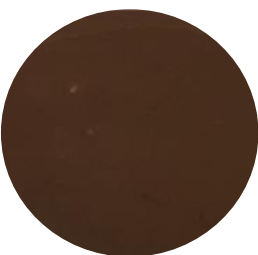

Pantone

Rejected (Too Light)

Min Accepted

Target

Max Accepted

Rejected (Too Dark)



PANTONE®
P 26-16 C



PANTONE®
1545 C



PANTONE®
2472 CP



PANTONE®
2322 CP



PANTONE®
Black 4 XGC

สำหรับลูกค้า:

ผู้ยอมรับข้อมูลที่ระบุไว้ในเอกสารฉบับนี้
ลายเซ็นลูกค้า

วันที่ _____

สำหรับบริษัทซินโนวา:

ผู้แทนจากบริษัท Synova
ลายเซ็นผู้แทน

วันที่ _____

ข้อกำหนดผลิตภัณฑ์ (Product Specification Sheet)

SYNOVA

ข้อกำหนดเพิ่มเติม

UNCONTROLLED COPY

ภาพเกณฑ์การยอมรับ Devil's Chocolate Cake/เค้กเดวิลส์ช็อกโกแลต (SV) ลักษณะต่างๆ

4. ลักษณะที่สามารถยอมรับได้ (Accepted) (ต่อ)



สปองจ์มีรูขนาดไม่เกิน 1 ซม. และ/หรือ มีรอยแห้วไม่เกิน 1 ซม. และไม่เกิน 3 จุดต่อชิ้น



มูสมีรูขนาดไม่เกิน 1 ซม. และ/หรือ มีรอยแห้วไม่เกิน 1 ซม. และไม่เกิน 2 จุดต่อชิ้น

5. ลักษณะที่ไม่สามารถยอมรับได้ (Rejected)



สปองจ์มีรูขนาดเกิน 1 ซม. และ/หรือ มีรอยแห้วเกิน 1 ซม.

สำหรับลูกค้า:

ผู้ยอมรับข้อมูลที่ระบุไว้ในเอกสารฉบับนี้

ลายเซ็นของลูกค้า

สำหรับบริษัทซินโนวา:

ผู้แทนจากบริษัท Synova

ลายเซ็นของผู้แทน

วันที่ _____

วันที่ _____

ข้อกำหนดผลิตภัณฑ์ (Product Specification Sheet)

SYNOVA

ข้อกำหนดเพิ่มเติม

UNCONTROLLED COPY

ภาพเกณฑ์การยอมรับ Devil's Chocolate Cake/เค้กเดวิลส์ช็อกโกแลต (SV) ลักษณะต่างๆ

5. ลักษณะที่**ไม่สามารถยอมรับได้ (Rejected)** (ต่อ)

มุลมีรอยแห้วขนาดเกิน 1 ซม.

สำหรับลูกค้า:

ผู้ยอมรับข้อมูลที่ระบุไว้ในเอกสารฉบับนี้
ลายเซ็นลูกค้า

วันที่ _____

สำหรับบริษัทซินโนวา:

ผู้แทนจากบริษัท Synova
ลายเซ็นผู้แทน

วันที่ _____

ข้อกำหนดผลิตภัณฑ์ (Product Specification Sheet)

SYNOVA

ข้อกำหนดเพิ่มเติม

UNCONTROLLED COPY

รายการอาหารก่อภูมิแพ้ (14 Major Food Allergen List)	มี (Contain)	อาจมี (May Contain)	ไม่มี (Not Contain)
1. ถั่วลิสงและผลิตภัณฑ์ (Peanut and Peanut Products)	<input type="checkbox"/>	<input checked="" type="checkbox"/>	<input type="checkbox"/>
2. ถั่วเหลืองและผลิตภัณฑ์ (Soybean and Soybean Products)	<input checked="" type="checkbox"/>	<input type="checkbox"/>	<input type="checkbox"/>
3. ถั่วเปลือกแข็งและผลิตภัณฑ์ (Tree Nut and Tree Nut Products)			
3.1 แมคคาเดเมีย (Macadamia)	<input type="checkbox"/>	<input checked="" type="checkbox"/>	<input type="checkbox"/>
3.2 วอลนัท (Walnuts)	<input type="checkbox"/>	<input type="checkbox"/>	<input checked="" type="checkbox"/>
3.3 อัลมอนด์ (Almonds)	<input type="checkbox"/>	<input checked="" type="checkbox"/>	<input type="checkbox"/>
3.4 พีแคน (Pecan)	<input type="checkbox"/>	<input type="checkbox"/>	<input checked="" type="checkbox"/>
3.5 เม็ดมะม่วงหิมพานต์ (Cashew nut)	<input type="checkbox"/>	<input checked="" type="checkbox"/>	<input type="checkbox"/>
3.6 มะพร้าว (Coconut)	<input checked="" type="checkbox"/>	<input type="checkbox"/>	<input type="checkbox"/>
3.7 เฮเซลนัท (Hazelnut)	<input type="checkbox"/>	<input checked="" type="checkbox"/>	<input type="checkbox"/>
3.8 ถั่วบราซิล (Brazil nut)	<input type="checkbox"/>	<input type="checkbox"/>	<input checked="" type="checkbox"/>
3.9 อื่นๆ (Other) ระบุ (Please Specify).....เชียนัท (Shea Nut).....	<input type="checkbox"/>	<input checked="" type="checkbox"/>	<input type="checkbox"/>
4. ถั่วลูปินและผลิตภัณฑ์ (Lupin, Lupin Products and ถั่วในตระกูล Luoinus sp.)	<input type="checkbox"/>	<input type="checkbox"/>	<input checked="" type="checkbox"/>
5. เมล็ดงาและผลิตภัณฑ์ (Sesame Seeds and Sesame Seed Products)	<input type="checkbox"/>	<input checked="" type="checkbox"/>	<input type="checkbox"/>
6. ขึ้นฉ่าย พืชตระกูลเดียวกับขึ้นฉ่าย และผลิตภัณฑ์ (Celery, Umbelli farae family and Products)	<input type="checkbox"/>	<input checked="" type="checkbox"/>	<input type="checkbox"/>
7. ธัญพืชที่มีกลูเตน (Cereal containing gluten)			
7.1 ข้าวสาลี (Wheat)	<input checked="" type="checkbox"/>	<input type="checkbox"/>	<input type="checkbox"/>
7.2 ข้าวบาร์เลย์ (Barley)	<input type="checkbox"/>	<input checked="" type="checkbox"/>	<input type="checkbox"/>
7.3 ข้าวโอ๊ต (Oat)	<input type="checkbox"/>	<input checked="" type="checkbox"/>	<input type="checkbox"/>
7.4 แป้งไรย์ (Rye Flour)	<input type="checkbox"/>	<input checked="" type="checkbox"/>	<input type="checkbox"/>
7.5 อื่นๆ (Other) ระบุ (Please Specify).....	<input type="checkbox"/>	<input type="checkbox"/>	<input type="checkbox"/>
8. ปลาและผลิตภัณฑ์ (Fish and Fish Products)	<input type="checkbox"/>	<input checked="" type="checkbox"/>	<input type="checkbox"/>
9. สัตว์น้ำจำพวก กุ้ง, ปู และผลิตภัณฑ์ (Crustaceans and Crustaceans Products)			
9.1 กุ้ง (Shrimp, Prawn, Loster)	<input type="checkbox"/>	<input checked="" type="checkbox"/>	<input type="checkbox"/>
9.2 ปู (Crab)	<input type="checkbox"/>	<input type="checkbox"/>	<input checked="" type="checkbox"/>
9.3 อื่นๆ (Other) เช่น กุ้ง (Crayfish, Mantis shrimp) ระบุ (Please Specify).....	<input type="checkbox"/>	<input type="checkbox"/>	<input type="checkbox"/>
10. สัตว์น้ำจำพวก หอย, ปลาหมึก และผลิตภัณฑ์ (Mollusk and Mollusk Products)			
10.1 หอย (Shellfish) เช่น หอยฝาเดียว (Univalve), หอยสองฝา (Bivalve), หอยเชลล์ (Scallop)	<input type="checkbox"/>	<input type="checkbox"/>	<input checked="" type="checkbox"/>
10.2 ปลาหมึก (Squid, Octopus, Cephalopods) เช่น ปลาหมึกกระดอง (Cuttlefish)	<input type="checkbox"/>	<input type="checkbox"/>	<input checked="" type="checkbox"/>
11. นมและผลิตภัณฑ์ (Milk and Dairy Products) รวมทั้ง Lactose	<input checked="" type="checkbox"/>	<input type="checkbox"/>	<input type="checkbox"/>
12. ไข่และผลิตภัณฑ์ (Egg and Egg Products)	<input checked="" type="checkbox"/>	<input type="checkbox"/>	<input type="checkbox"/>
13. ซัลเฟอร์ไดออกไซด์ และซัลไฟต์ (Sulfer Dioxide and Sulfit)	<input type="checkbox"/>	<input checked="" type="checkbox"/>	<input type="checkbox"/>
14. มัสตาร์ดและผลิตภัณฑ์ (Mustard/Mustard Seed and Products)	<input type="checkbox"/>	<input checked="" type="checkbox"/>	<input type="checkbox"/>
สำหรับลูกค้า:	สำหรับบริษัทซินโนวา:		
ผู้ยอมรับข้อมูลที่ระบุไว้ในเอกสารฉบับนี้	ผู้แทนจากบริษัท Synova		
ลายเซ็นลูกค้า	ลายเซ็นผู้แทน		
วันที่ _____	วันที่ _____		